



Gemeinde St. Georgen im Lavanttal

Dorfplatz 10

FAX: 04357/2133-9

Tel. 04357/2133-14

9423 St. Georgen im Lav.

DVR: 0643963

Auskünfte: AL Loibnegger

Internet: www.sankt-georgen.at

e-mail:

st-georgen-lavanttal@ktn.gde.at

St. Georgen i.L., 23.04.2025

Zahl: 612-0/20/2025

Betrifft: **Öffentliches Weggrundstück 919,
KG 77101 Andersdorf.**

KUNDMACHUNG

Die Gemeinde St. Georgen im Lavanttal beabsichtigt gemäß den Bestimmungen der §§ 6 und 24 des Kärntner Straßengesetzes 2017, K-StrG 2017, LGBl. Nr. 8/2017, zuletzt geändert durch LGBl.Nr. 98/2024, eine Teilfläche des Weggrundstückes Nr. 919, EZ 186, KG 77101 Andersdorf, entsprechend der Vermessungsurkunde der Frau DI Karin Pöllinger, GZ 7665/18, als öffentliches Gut aufzulassen und in das Eigentum der Anrainer, Grundstücke Nr. 1/2, 4, 5 und 100 zu übertragen.

Der Lageplan liegt während der Kundmachungsfrist im Gemeindeamt und auf der Homepage der Gemeinde St. Georgen im Lavanttal (www.sankt-georgen.at) zur öffentlichen Einsichtnahme auf.

Jedermann, der ein berechtigtes Interesse glaubhaft macht, ist berechtigt, innerhalb der Kundmachungsfrist

vom 23.04.2025 bis 22.05.2025

schriftliche Einwendungen gegen die beabsichtigte Auflassung dieser Teilfläche des öffentlichen Gutes beim Gemeindeamt St. Georgen im Lavanttal einzubringen.

Die während der Auflagefrist gegen die Grundstücksänderung schriftlich eingebrachten und begründeten Einwendungen sind vom Gemeinderat bei der Beratung und Beschlussfassung in Erwägung zu ziehen.



Der Bürgermeister:

.....
LAbg. Karl Markut

23. APR. 2025
Angeschlagen am:

Abgenommen am:

LEGENDE

⊕	Grenzstein behauen	○ i.v.	Indirekte Vermarkung	---	Grenze
⊖	Grenzstein unbehauen	○	Sonst. Vermessungspunkt	- - - -	Übernommene Grenze
⊙	Grenzzeichen Metallmarke	⊙ PP	Polygonpunkt	- · - · -	Streitige Grenze
⊙ MK	Grenzzeichen Kunststoffmarke	KT ⊙ EP	Einschaltpunkt / Bodenpunkt	---	Nutzungsgrenze
○ ZS	Zaunsäule	①	Trennstück	---	Zugehörigkeit von Grundflächen zu einer Nutzung
○ HE	Hauseck	.226	Grundstücksnummer	---	Zugehörigkeit von Benutzungsabsch. und Nutzungen zu einem Grundstück
○ ME	Mauereck	.200	Grundstück des Grenzkastasters	---	
+	Zeichen im Fels	r19,40	Spermaße, Laufmaße	●●●	Katastralgemeindegrenze

KG: ANDERSDORF 77 1 01

① MB
 ② GAMS
 ③ AUFLASSUNG
 + OG

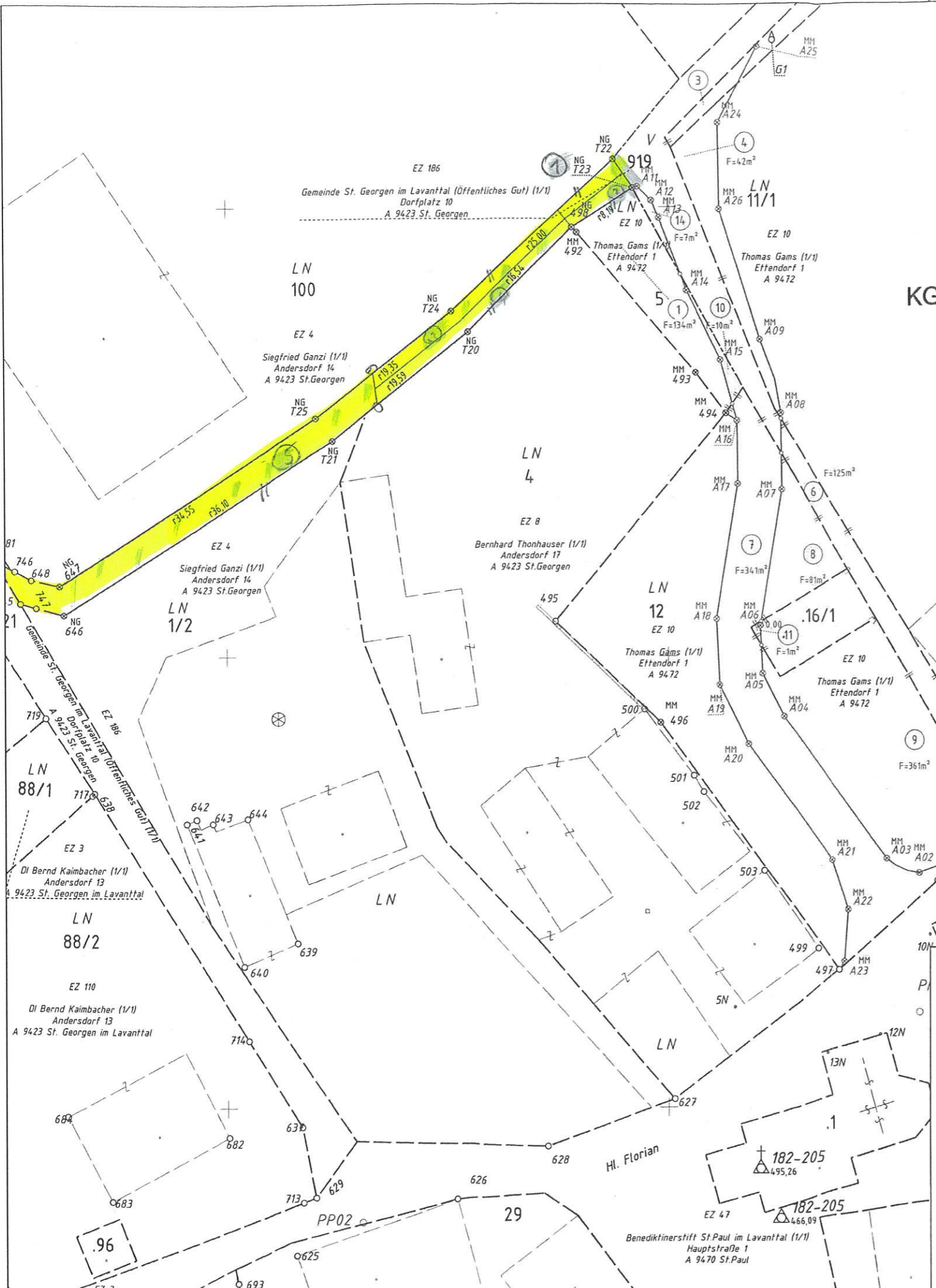

Katasterdarstellung von der DKM übernommen!

BETRIFFT: **WEGVERLEGUNG GAMS**
KG: ANDERSDORF 77 1 01
TEILUNGSVORSCHLAG 1 02.03.2021

<p>VERMESSUNG PÖLLINGER</p>	<p>DIPL.-ING. KARIN PÖLLINGER Saallich befugte und beidete Ingenieurkonsultantin für Vermessungswesen und Geoinformation Paul-Hackhofer-Straße 12, 9400 Wolfsberg / Österreich Telefon +43(0) 4352/4288, office@vermessung-poellinger.at Telefax +43(0) 4352/4288-18, www.vermessung-poellinger.at</p>	<p>GZ.: 7665/18 Maßstab: 1:500 Bearbeiter: t.fejan Plan-Nr.: 7665-K-TV1</p>
--	--	--